

SO 04–SEVERNÍ POHLED
NOVÝ STAV
M 1:50

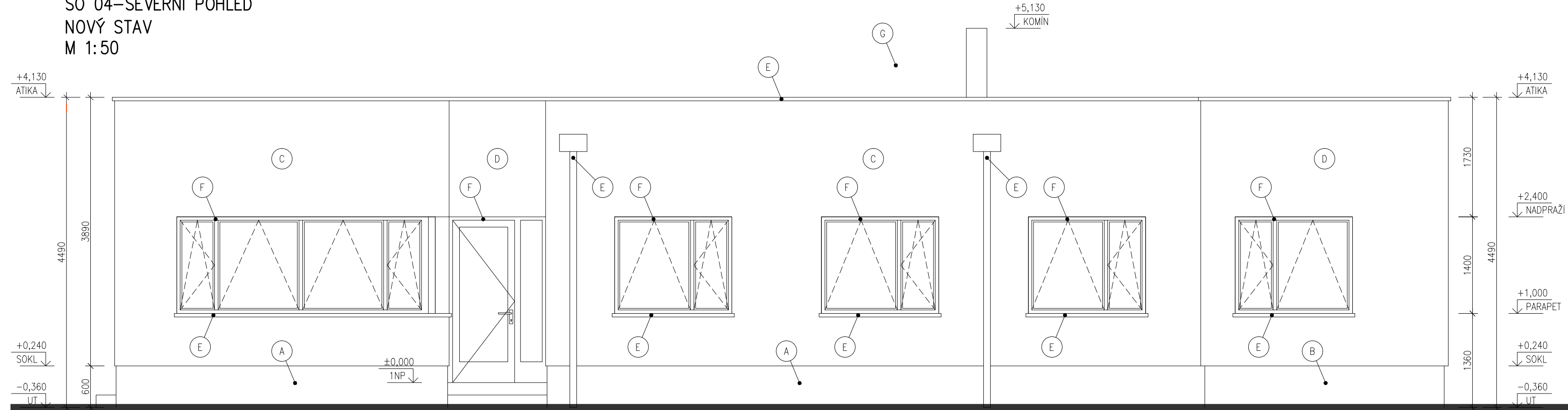

SO 04–ZÁPADNÍ POHLED
NOVÝ STAV
M 1:50

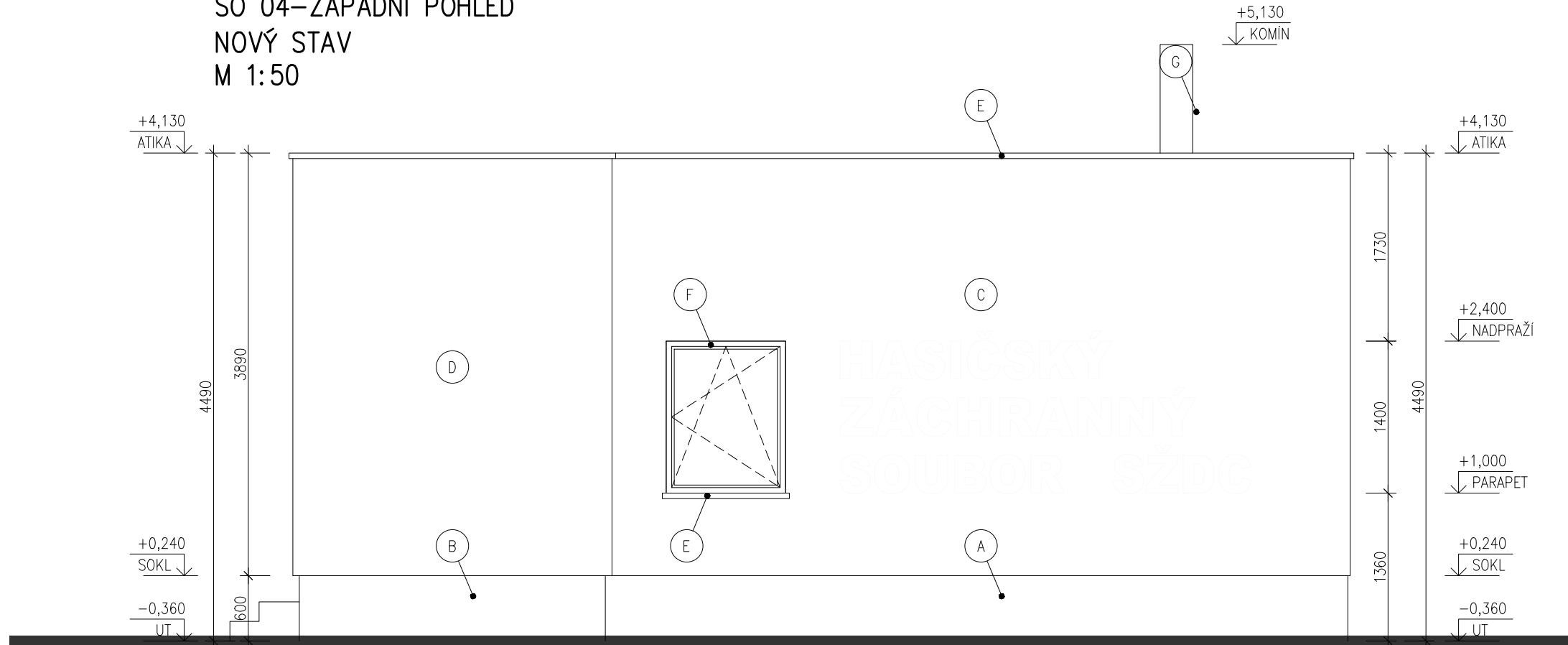

LEGENDA MATERIÁLŮ:

- A SOKLOVÁ OMÍTKA MARMOLIT
BARVA: RAL
- B SOKLOVÁ OMÍTKA MARMOLIT
BARVA: RAL 3000
- C FASÁDNÍ SILIKONSILIKÁTOVÁ OMÍTKA
BARVA: RAL 7043
- D FASÁDNÍ SILIKONSILIKÁTOVÁ OMÍTKA
BARVA OMÍTKY: RAL 3000
- E KLEMPÍŘSKÉ KONSTRUKCE FeZn
BARVA: RAL 7043
- F VÝPLNĚ OTVORŮ–OKNA, DVEŘE, GARÁŽOVÁ VRATA
BARVA: RAL 7021
- G ODKOURENÍ PLYNOVÝCH KOTLŮ
BARVA: NEREZ LEŠTĚNÝ

±0,000 = 388,85 Bpv

Změna:	Název změny:	Datum:	Provedl:	Podpis:

Investor:	Kontaktní adresa:		
	SPRÁVA ŽELEZNIČNÍ DOPRAVNÍ CESTY, s. o. sídlem Dílžďená 1003 / 7 Praha 1, 186 00 Nové Město		
	SŽDC s.o. Stavební správa západ Sokolovská 278 / 1955 190 00 Praha 9		

SO 04–JIŽNÍ POHLED
NOVÝ STAV
M 1:50

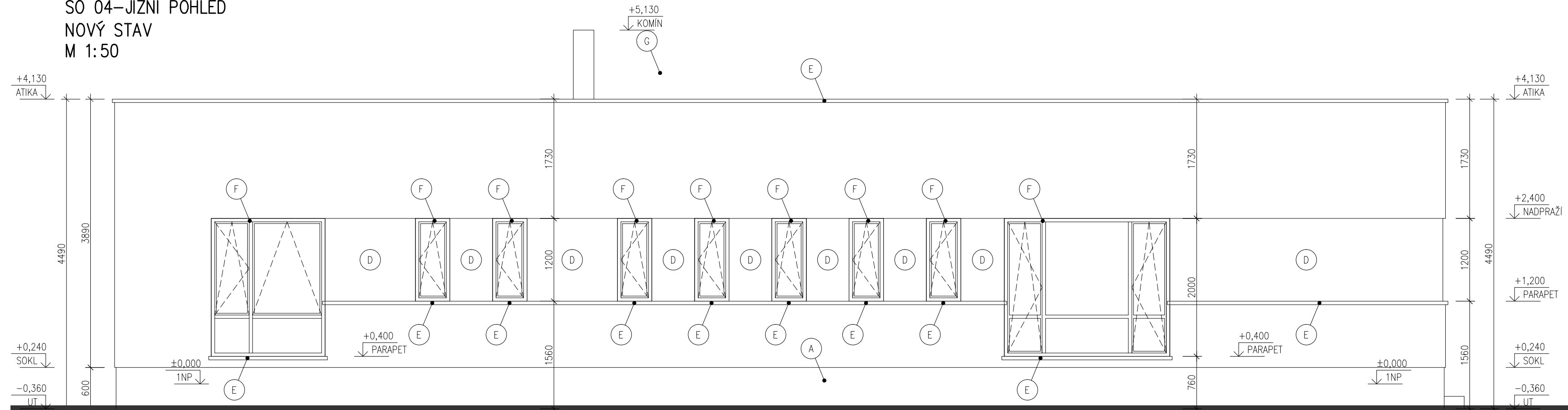

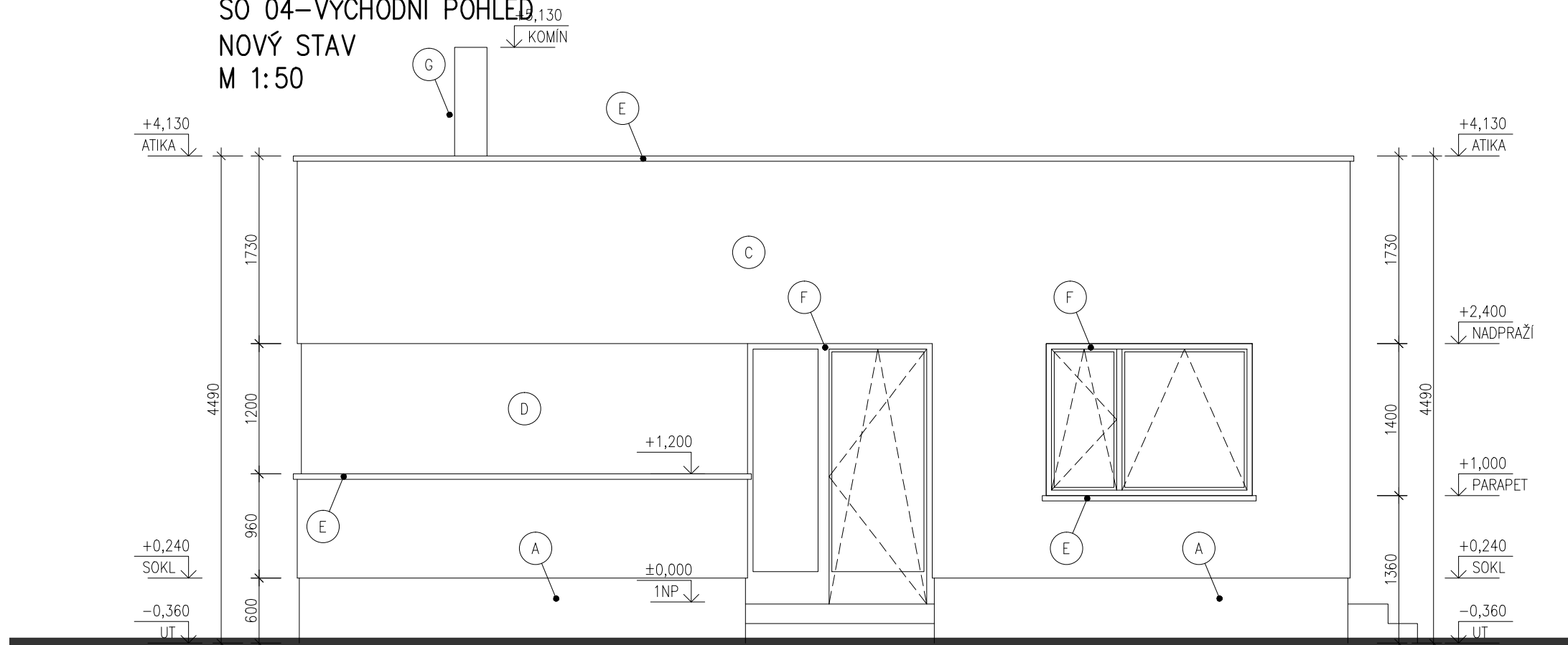

SO 04–VÝCHODNÍ POHLED
NOVÝ STAV
M 1:50



METROPROJEKT Praha a.s. nám. I. P. Pavlova 1786/2		Souprava číslo:
generální ředitel: Ing. David Krása tel.: +420 296 154 105 www.metroprojekt.cz info@metroprojekt.cz		

Hlavní inženýr projektu: Podpis: 	Název a účel díla:	
Ing. arch. Hana Vermachová tel.: +420 296 154 303	Rekonstrukce objektů pro přemístění HZS Č. Budějovice a provozní budova SŽDC PROJEKT	
Stupeň: P		

Zpracovatelský útvar:	Název části díla:	
S 52 tel.: +420 296 154 349	STAVEBNÍ ČÁST SO 04 Kanceláře HZS Architektonické a stavební řešení	
Vedoucí útvaru: Podpis: 		
Roman DUŠEK		

Odpovědný projektant: Podpis: 		Název dokumentu:						Změna:	
Ing. arch. Lukáš Jedlička		SO 04 - TECHNICKÉ POHLEDY NA FASÁDY - NOVÝ STAV						-	
-									
Vypracoval: Podpis: 								Číslo příl.:	
Ing. arch. Jiří Pešata								023	
Skart. znak: V20/2039 Datum: 01 / 2018		IČD :		18	7269	002	05	04	01
Počet formátů: 5 x A4 Měřítko: M 1:50									